

cerutti partner **Neubau WGH Kreuz Bertiswil, Rosengartenstrasse 2**
 Cerutti Partner Immobilien AG, Lindauring 6, Rothenburg

Projektnummer_Plannummer
1661_2108

Bauprojekt
Schnitte

Masstab 1:100
 Datum 15.02.22 sws
 Revidiert
 Format 105/60

±0.00 = 516.20 müM
 OK fertig Boden Erdgeschoss

Datipfad: BIMcloud: CPABIM1 - BIMcloud/Cerutti/1661_Kreuz Bertiswil/1661_Kreuz Bertiswil

Bauherrschaft:
 Cerutti Partner Immobilien AG
 Lindauring 6
 6023 Rothenburg
 Telefon 041 289 31 31
 info@cerutti-partner.ch

Architekt:
cerutti partner
 Cerutti Partner
 Architekten AG
 Lindauring 6
 6023 Rothenburg
 Telefon 041 289 31 31
 info@cerutti-partner.ch



Rothenburg, 15. Februar 2022

Gesuchsteller:
 Cerutti Partner Immobilien AG, Lindauring 6, 6023 Rothenburg

Grundeigentümer:
 Burkart Amin, Rosengartenstrasse 2, 6023 Rothenburg

Projektverfasser:
 Cerutti Partner Architekten AG, Lindauring 6, 6023 Rothenburg

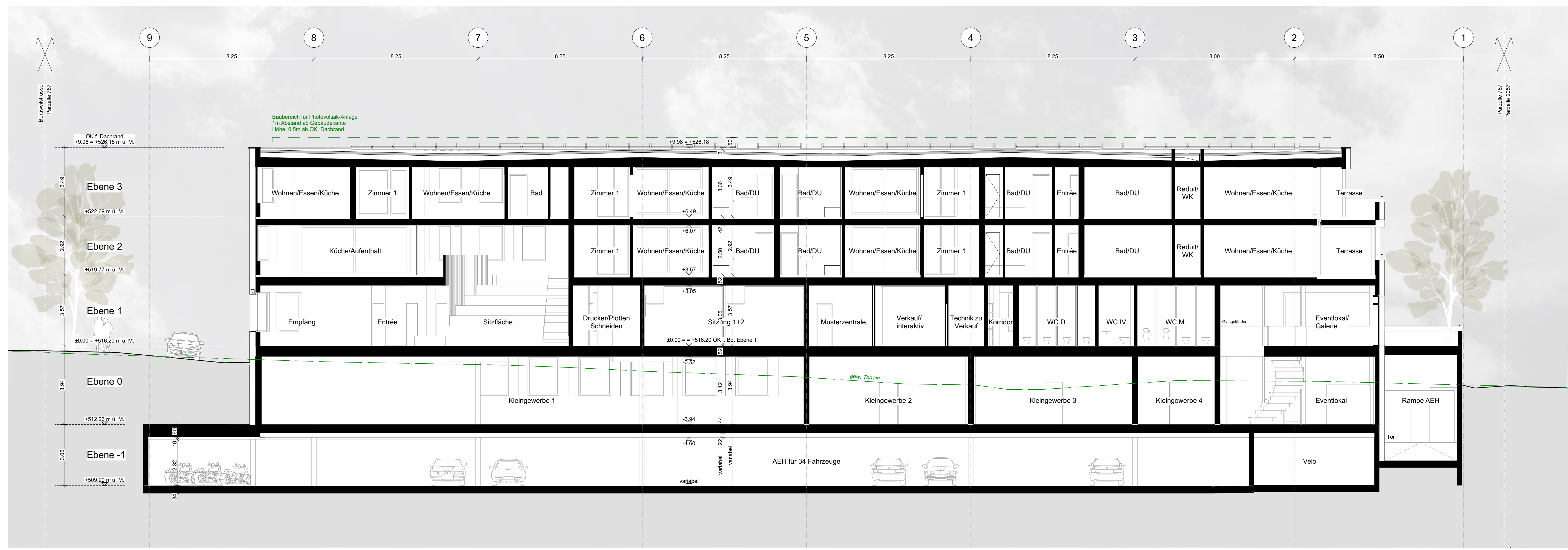

Längsschnitt A01



Querschnitt B01

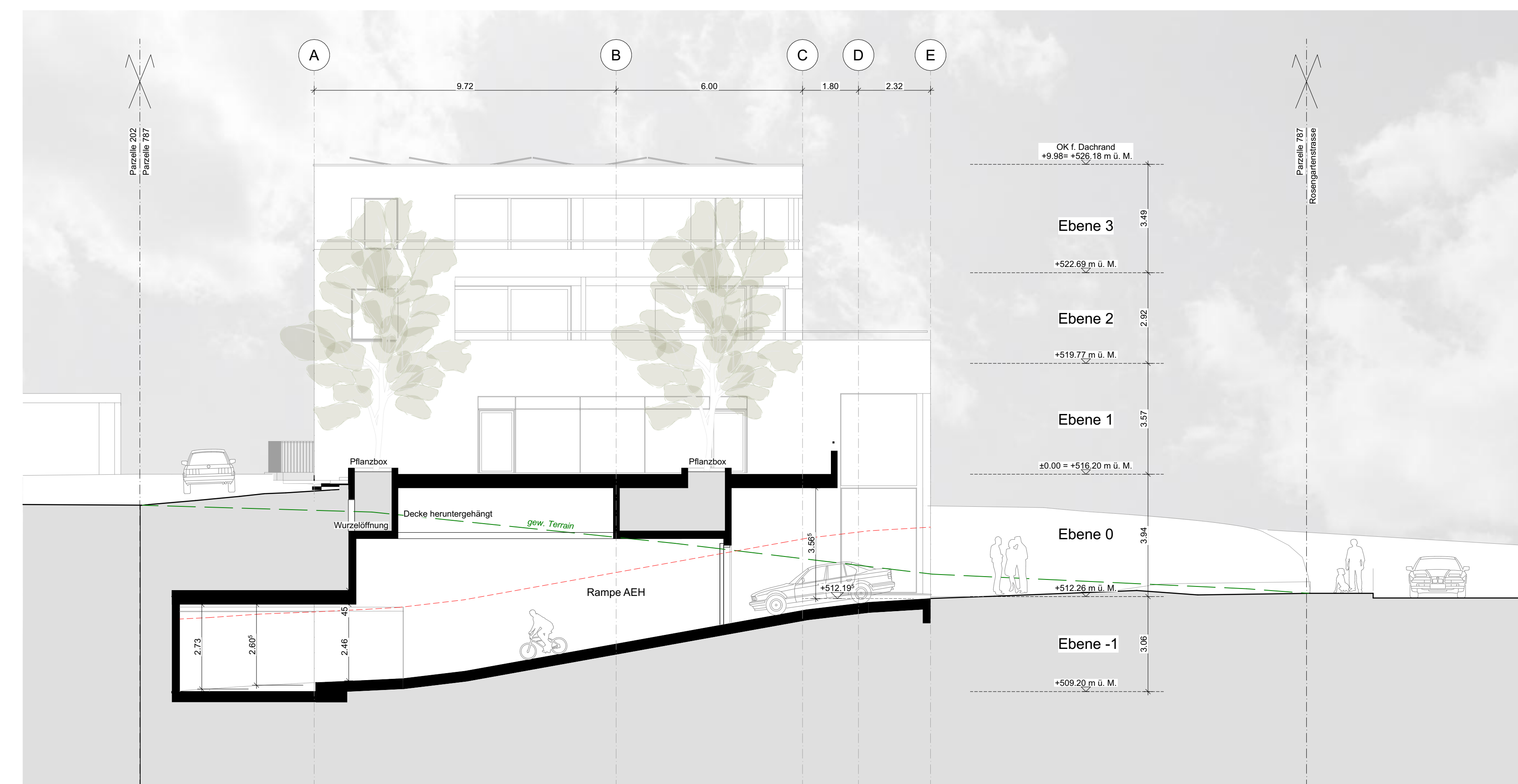

Schnitt Rampe B02